

# Vad är CAN?

- "Paraplyorganisation"
- Statlig finansiering och regeringen utser styrelseordförande
- Samla in, bearbeta och sprida saklig information om alkohol och andra droger
- Målgrupp: främst personer som arbetar i drogförebyggande verksamhet. Även viss preventionsverksamhet riktad mot ungdomar
- Verksamhetsgrenar: Kommunikation & samverkan, Bibliotek, Analys och metod, Populärvetenskaplig tidskrift (A&N)
- Kontor i Stockholm – men länsombud i hela landet

# CANs

# skolelevers drogvanor

[hakan.leifmain@can.se](mailto:hakan.leifmain@can.se)

# Skolelevers drogvanor

- Riksrepresentativ urvalsundersökning av skolelever
- Genomförd i årskurs 9 årligen sedan 1971 – Världens längsta tidsserie på området
- I gymnasiet sedan 2004
- 2012 Nytt formulär – dubbelt så stort urval som tidigare år :  
600 klasser i vardera årskull  
– halva klassen besvarade det gamla formuläret och andra halvan besvarade det nya formuläret
- I 2013-års undersökning deltog ca 5 100 elever i årskurs 9 och av ca 4 300 elever i gymnasiets år 2 (ca 50% av vardera kön)

# Frågor (både riks- och uppdragsundersökningar)

- Alkohol
- Narkotika
- Tobak
- Sniffning
- Dopning
- Spel
- Konsekvenser
- Risk- och skyddsfaktorer

# Andelen alkoholkonsumenter i årskurs 9 och i gymnasiets år 2, efter kön. 1971–2013.

Procent

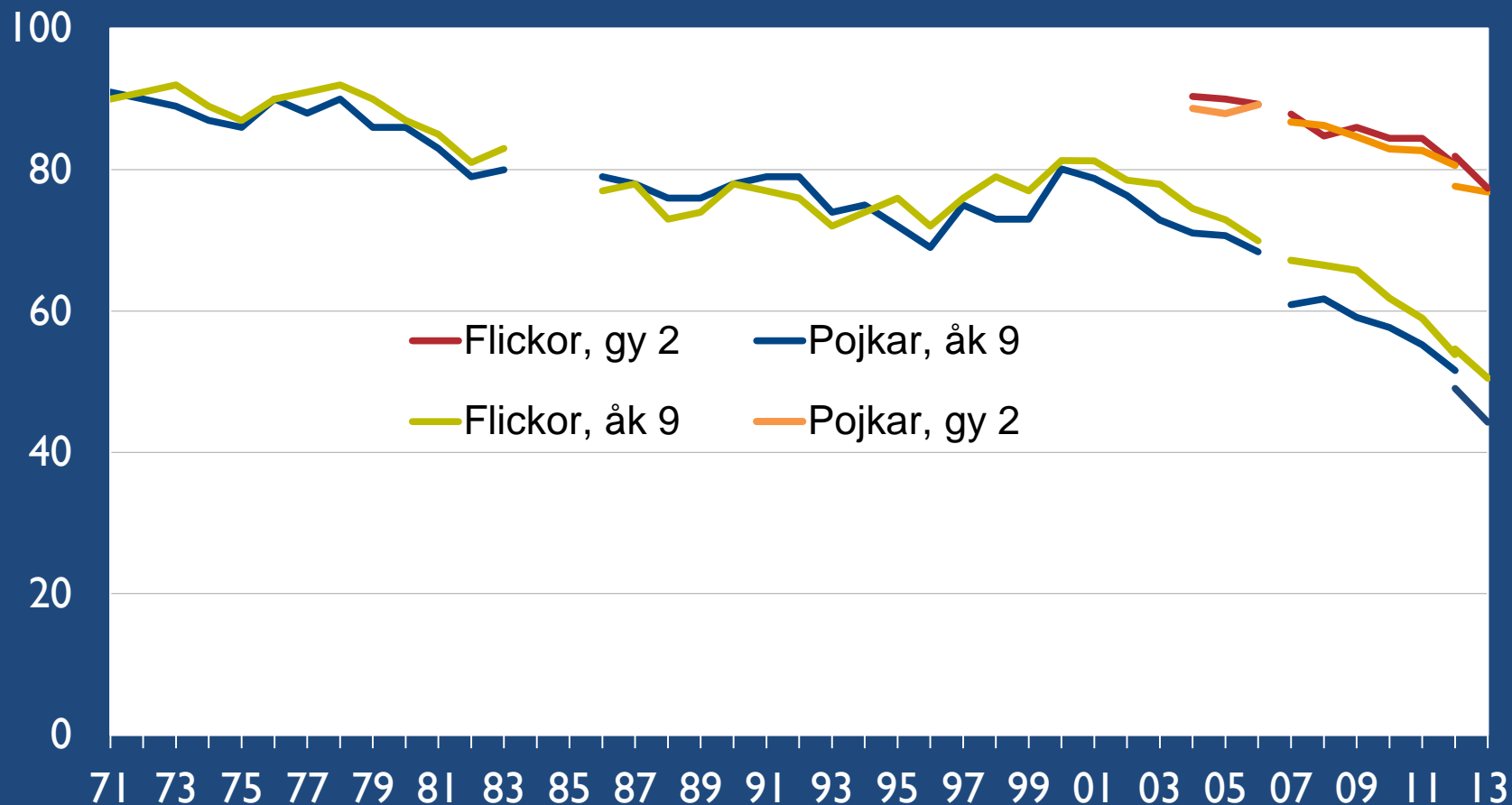

# Beräknad genomsnittlig årskonsumtion i liter ren alkohol (100 %) i årskurs 9 och gymnasiets år 2, efter kön. 1977–2013. (1977–1989 avser skattade värden).

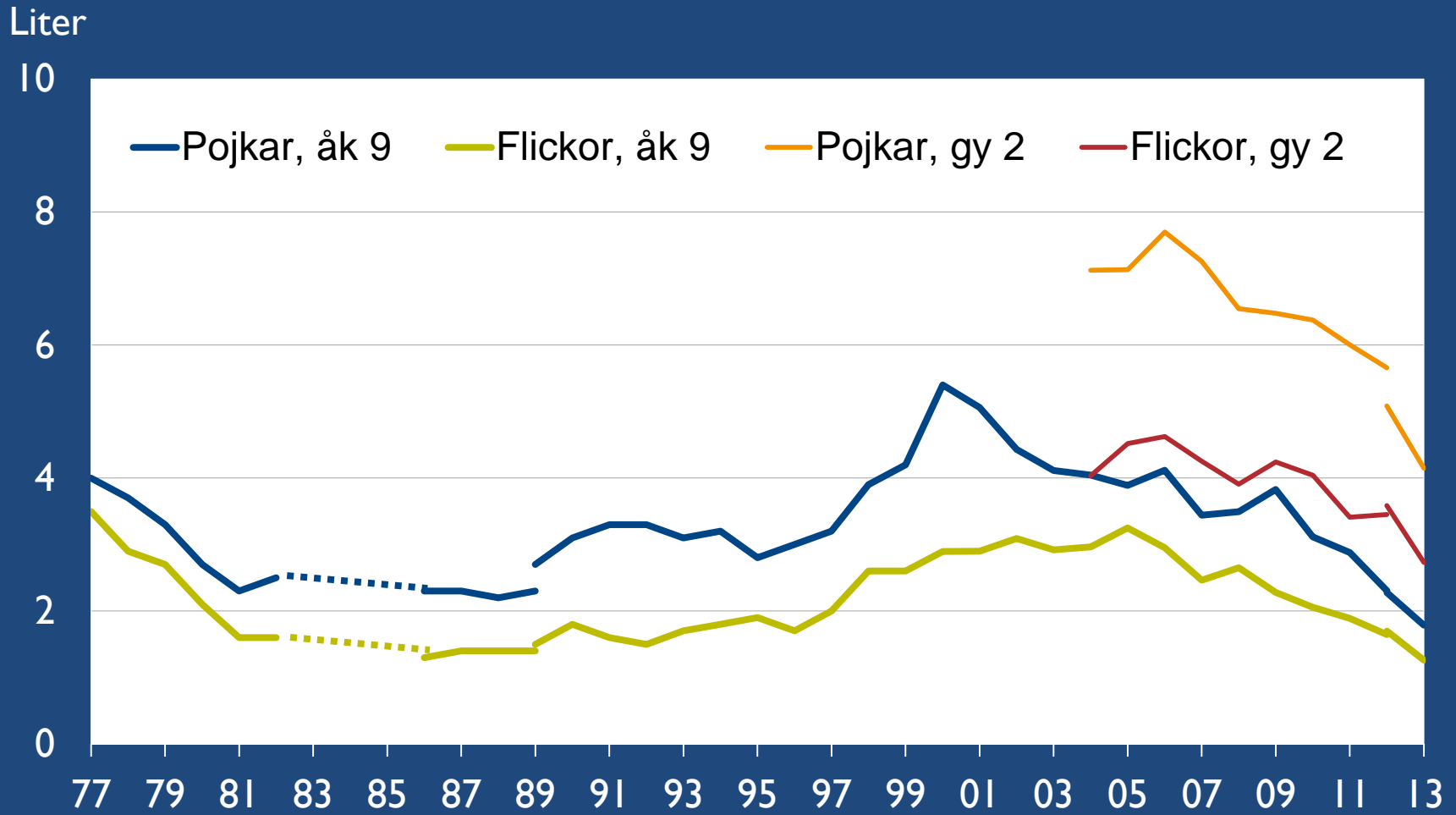

# Alkoholkonsumtionsutvecklingen per region 1989-2013 (riksdata).

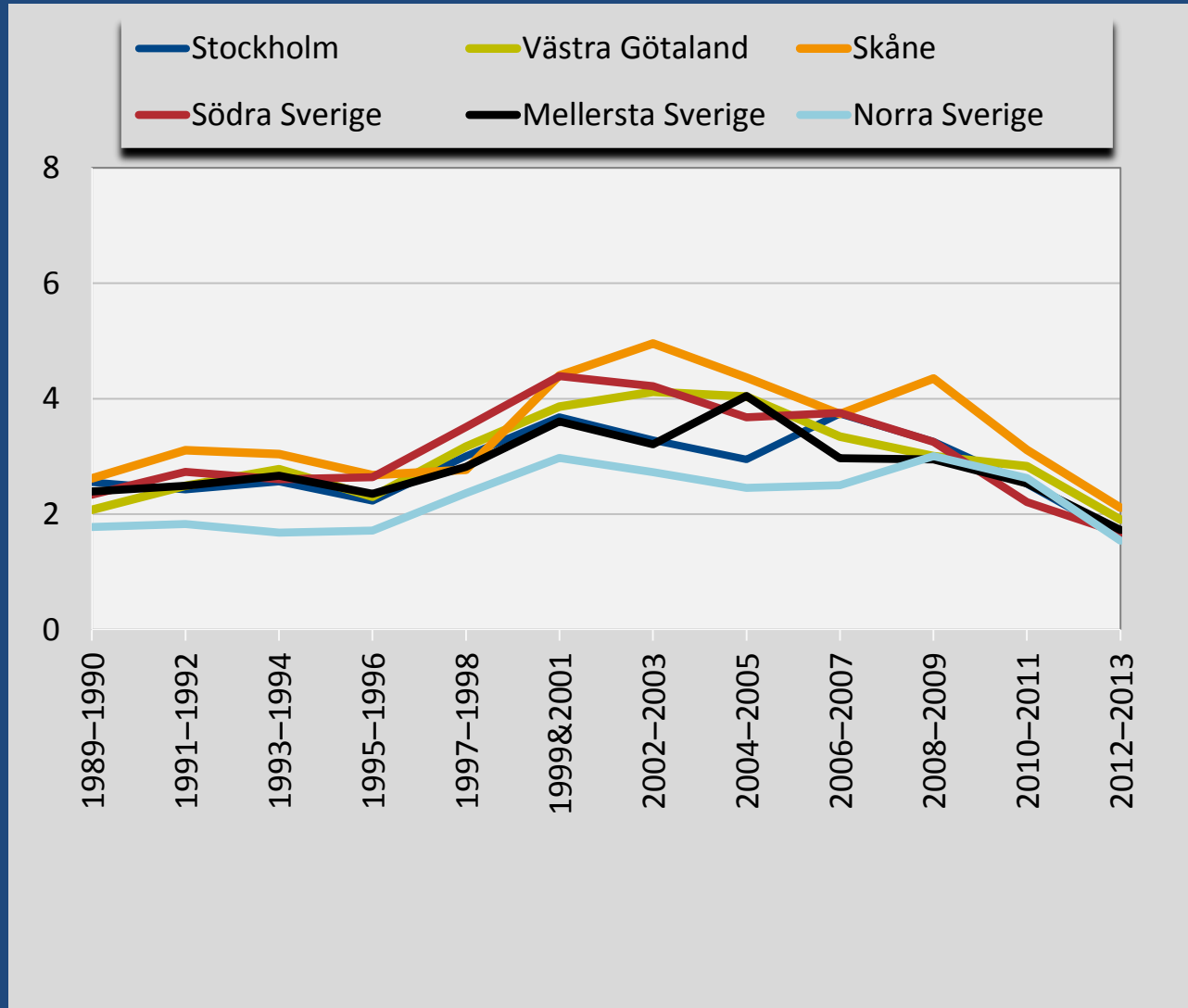

# Total tobakskonsumtion (röker och/eller snusar) samt total *daglig* tobakskonsumtion. Procentuell fördelning efter kön i årskurs 9 och gymnasiets år 2. 1997–2013.

Procent

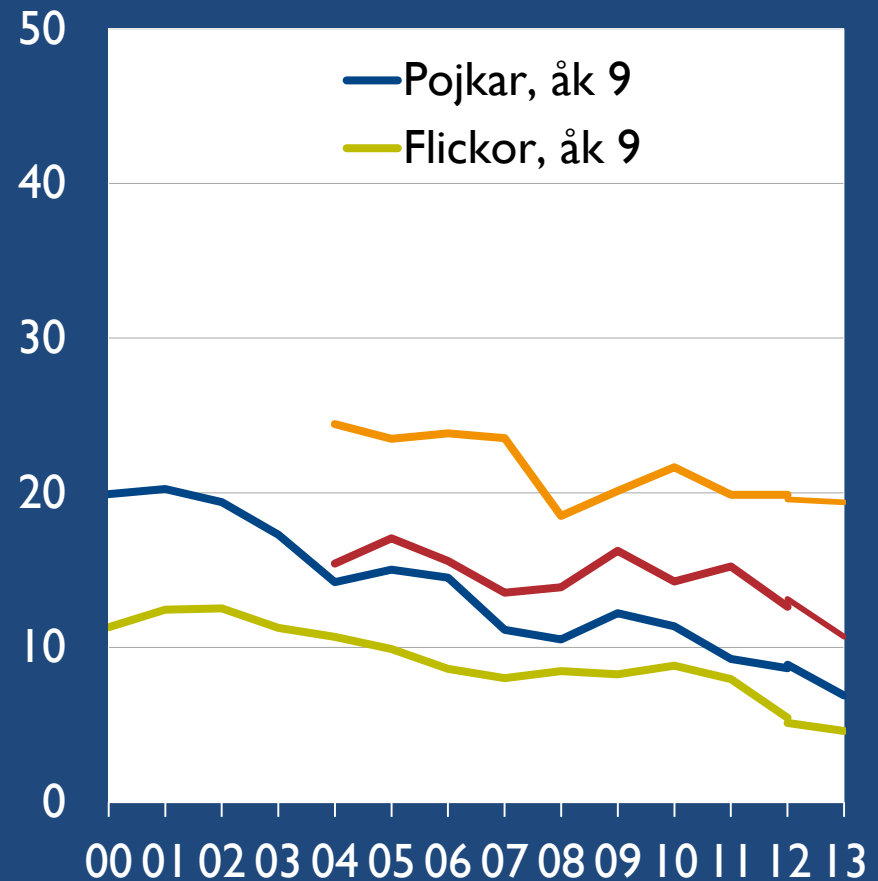
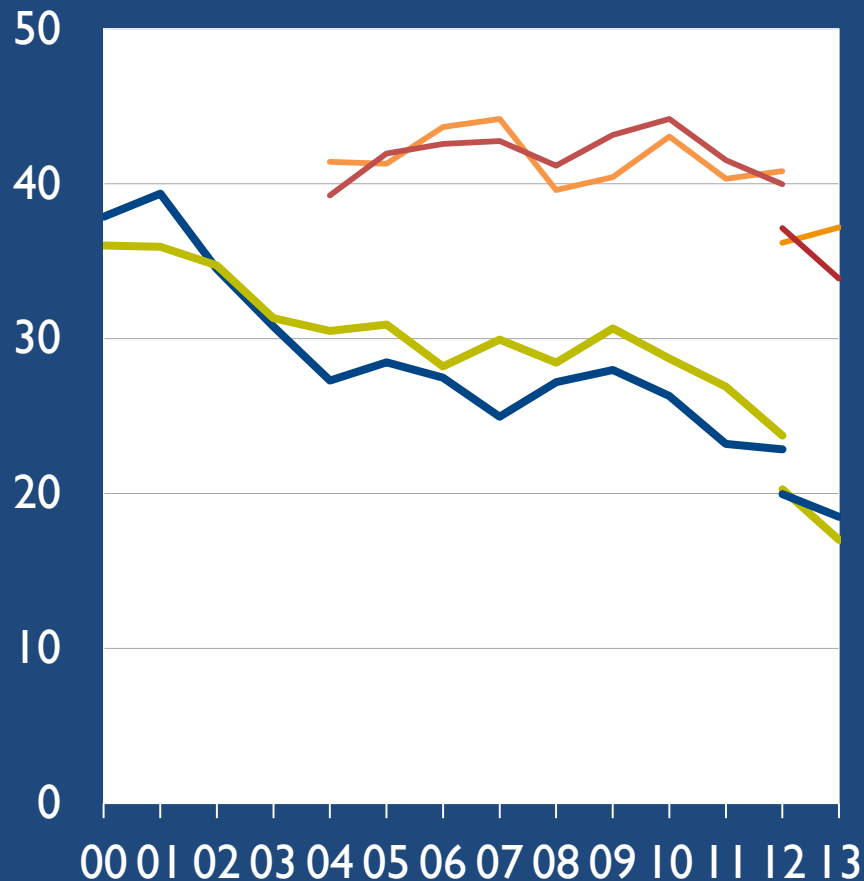



# Andelen elever i årskurs 9 och gymnasiets årskurs 2 som någon gång använt narkotika, efter kön. 1971–2013.

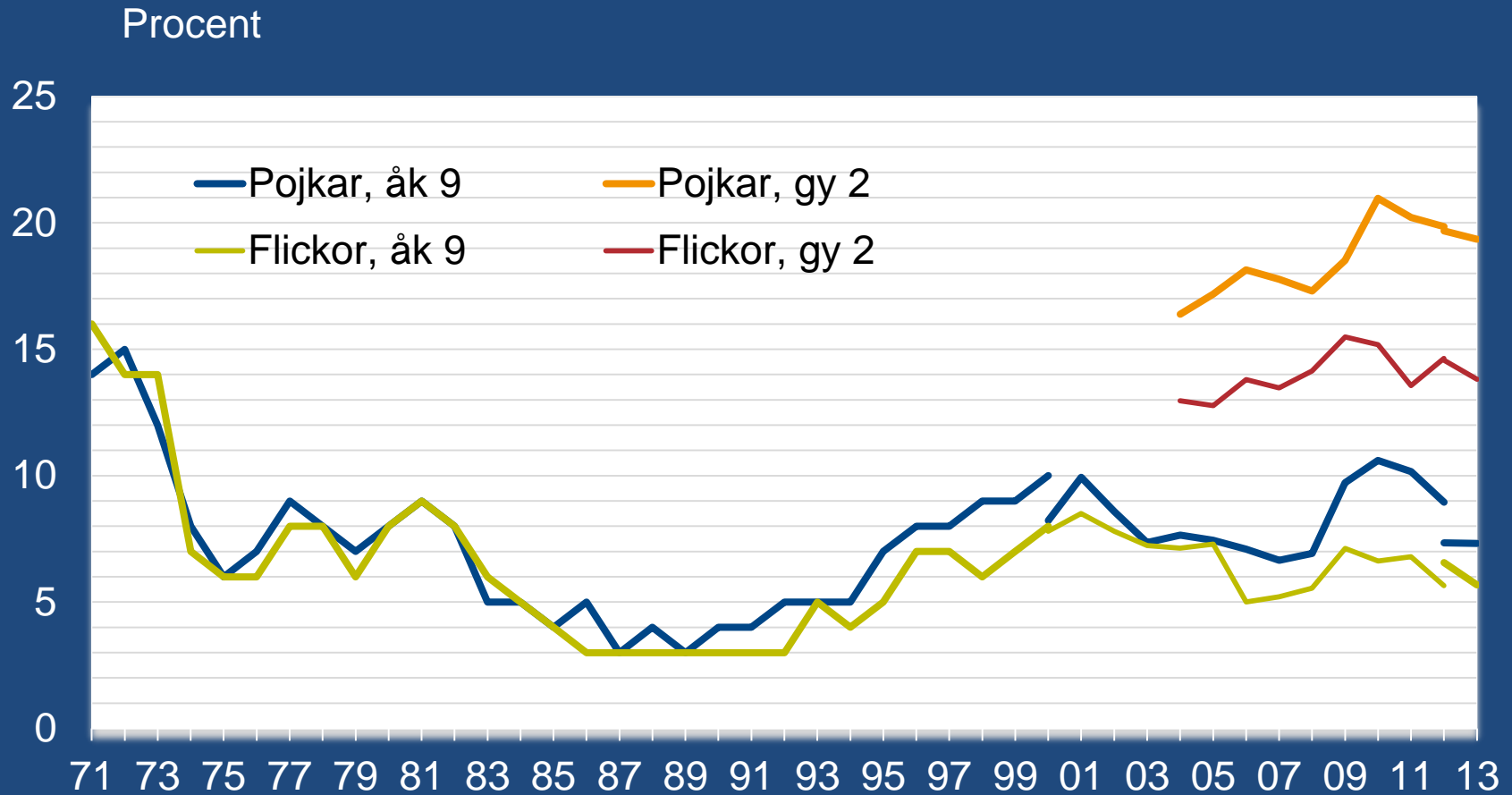

# Således:

- Den totala drogkonsumtionen är lägre än någonsin bland skolelever
- – summan av (drog-) lasterna är inte konstant

...och kompenseras EJ av ökad användning av lagliga/olagliga preparat som inhandlas på nätet?

# Uppdragsundersökningar

- Genomförts under flera år i olika delar av landet
- Totalundersökningar i kommuner / län i åk 9 och i gymnasiets år 2
- Enkäter till samtliga skolor

## Västra Götaland 2013

- Deltog: 11 768 elever i årskurs 9 och 12 191 elever i gymnasiets år 2  
Åk 9 – 677 klasser, Gy 2 – 814 klasser
- 47 av 49 kommuner deltog

# Datinsamling

- Brev till rektorer/ringer skolor
- Packning av enkäter (på CAN av ungdomar)
- Enkätveckor mellan sport- och påsklov
- 16 sidor, 65 frågor
- Tid: ca 20-30 min
- Kontakt/påminnelse – Uppdrag
  - 1:a (ej svar från skolor)
  - 2:a (ej svar från klasser)
  - 3:e (ej svar från klasser)
- Packas upp (på CAN av ungdomar)
- Scanning på CAN

# Enkäter som sorterats bort

## 46 Är det någon i din familj som röker och/eller snusar?

Markera med ett eller flera kryss för röker/snusar.

	Röker	Snusar
Nej	<input checked="" type="checkbox"/>	<input type="checkbox"/>
Mamma	<input type="checkbox"/>	<input checked="" type="checkbox"/>
Pappa	<input checked="" type="checkbox"/>	<input type="checkbox"/>
Syskon	<input type="checkbox"/>	<input checked="" type="checkbox"/>
Annan person	<input checked="" type="checkbox"/>	<input type="checkbox"/>
Vet ej	<input type="checkbox"/>	<input checked="" type="checkbox"/>

## 47 Har du någon gång rökt vattenpipa?

Markera med ett eller flera kryss.

Nej  Ja, med nikotin  Ja, utan nikotin  Ja, men vet ej om den innehöll nikotin

## 48 Hur ofta under de senaste 12 månaderna har du rökt vattenpipa?

Någon gång i veckan  
 Ett par gånger i månaden  
 Någon gång i månaden  
 Några gånger per år  
 Mer sällan  
 Inte de senaste 12 månaderna  
 Aldrig

## 49 Hur gammal var du när du (om någonsin) gjorde följande saker FÖR FÖRSTA GÅNGEN?

Besvara varje deltaga.

	Aldrig	Alder
a) Drack minst ett glas alkohol (öl, vin, sprit etc)	<input checked="" type="checkbox"/>	1011
b) Blev berusad av alkohol	<input type="checkbox"/>	1012
c) Rökte din första cigarett	<input checked="" type="checkbox"/>	1013
d) Rökte cigaretter dagligen	<input type="checkbox"/>	1014
e) Snusade första gången	<input checked="" type="checkbox"/>	1015
f) Snusade dagligen	<input type="checkbox"/>	1016
g) Provade marijuana eller hasch	<input checked="" type="checkbox"/>	1017
h) Provade annan narkotika än marijuana/hasch	<input type="checkbox"/>	1018
i) Provade att sniffa	<input checked="" type="checkbox"/>	1019
j) Provade alkohol tillsammans med läkemedel	<input type="checkbox"/>	1110

Här är formuläret slut. Vi ber dig läsa igenom det en gång till och se efter om det är något mer du skulle vilja tillägga så kan du använda utrymmet nedan. TACK FÖR DIN MEDVERKAN!

Ha ha ha  
 deliga FRÄZOR  
 Jag i Jäg om AIT

## 38 Har du använt narkotika de senaste 12 månaderna?

Markera med ett eller flera kryss.

Nej, inte de senaste 12 månaderna  
 Ja, hasch/marijuana  
 Ja, ecstasy  
 Ja, amfetamin  
 Ja, annan narkotika

## 39 Vilket slag av narkotika använde du första gången?

Hasch  
 Marijuana  
 Annat, nämligen

Kokain  
 [Handwritten scribbles]

## 40 Från vem/vilka har du fått tag på narkotika?

Markera med ett eller flera kryss.

Syskon  
 Kompis  
 Bekant  
 Läkare  
 Okänd  
 Annat sätt

Vet inte då!!!

## 41 Var har du fått tag på narkotika?

Markera med ett eller flera kryss.

Gata, park etc  
 I skolan eller på skolgården  
 Disco, bar etc  
 På en fest  
 Hemma hos en kompis  
 Hemma hos en langare  
 På internet  
 På annat sätt

Överkrivet!!!

# Bortsorterade enkäter

- Filter 1: Ej svarat på 5 av 9 centrala frågor.
- Filter 2: Svarat "Ja" på alla narkotiska preparat (utom "Vet ej" och "Annat").
- Filter 3: Svarat "två gånger eller fler" på minst 16 av 18 frågor i frågebatteriet med problem i samband med att man druckit alkohol .
- Filter 4: Druckit över 100 liter ren alkohol/år.
- Efter filtreringen sänks alkoholkonsumtion >50 liter ner till 50 liter.

# Klassbortfall

Riket: ca 12 % i åk9 och 12 % i gy2

Västra Götaland: 5 % i åk9 och 20 % i gy2

- Praktik
- Andra enkäter
- Missade enkäterna (glömde bort, hann inte)

# Individuellt bortfall

- Riket: ca 15% i åk 9 och 19% gy2
- Västra Götaland: 16% i åk 9 och 19% i gy2
  - sjukdom ca 9%
  - olovlig frånvaro 3-5%
  - ledighet ca 5-6%
  - avstått från att besvara enkäten 0%



# 2012 års Split-Half

## Formulär A

**C.A.N** CENTRALFÖRBUNDET  
FÖR ALKOHOL- OCH  
NARKOTIKAUPPLYSNING

Sedan 1971 har det genomförts årliga undersökningar om alkohol-, narkotika- och tobaksvanorna bland skolungdomar i Sverige. I samband med 2012 års undersökning, som omfattar ett urval av klasser i hela Sverige, görs dessutom uppdragsundersökningar i vissa län och kommuner.

Undersökningen är anonym. När du fyllt i formuläret skall du stoppa det i kuvertet och klistra igen det. Kuverten samlas in av din lärare som skickar dem öppnade till CAN. Det är emellertid inte obligatoriskt att delta i undersökningen.

Besvara frågorna genom att sätta kryss för det alternativ som stämmer bäst för dig. Sätt bara kryss i en ruta om inte annat anges.

TACK FÖR DIN MEDVERKAN!

**1** Är du pojke eller flicka?  
 Pojke  
 Flicka

**2** Vilket år är du född?  
 1995 eller tidigare  
 1996  
 1997 eller senare

Följande frågor berör alkohol

**3** Har du någon gång under de senaste 12 månaderna druckit öl, alkohläsk, stark cider, vin eller sprit?  
*Räkna inte med lättöl eller svag cider. Med sprit menas brännvin, vodka, gin, korjåk, whisky, likör, punsch och liknande, även utblandat i drinkar eller shots.*  
 Nej  
 Ja

**4** Har du druckit alkohol under de senaste 30 dagarna (från och med igår)?  
*Markera med ett eller flera kryss.*  
 Nej, varken öl, alkohläsk, stark cider, vin eller sprit  
 Ja, folköl (2,8-3,5% alkohol)  
 Ja, starköl (mer än 3,5% alkohol)  
 Ja, alkohläsk  
 Ja, stark cider (d v s sådan som finns på Systembolaget, pubar o dyl)  
 Ja, vin  
 Ja, sprit

31972

9

## Formulär B

**C.A.N** CENTRALFÖRBUNDET  
FÖR ALKOHOL- OCH  
NARKOTIKAUPPLYSNING

Den här undersökningen handlar om ungdomars drogvanor. Undersökningen är anonym, därför ska du inte skriva ditt namn på formuläret. När du fyllt i formuläret ska du stoppa det i kuvertet och klistra igen det. Kuverten samlas in av din lärare som skickar dem öppnade till CAN. Det är inte obligatoriskt att delta.

Besvara frågorna genom att sätta kryss för det alternativ som stämmer bäst för dig. Sätt bara kryss i en ruta om inget annat anges.

Stort tack för din medverkan!

**1** Är du man eller kvinna?  
 Man  
 Kvinna

**2** Vilket år är du född?  
 1995 eller tidigare  
 1996  
 1997 eller senare

**3** Hur bor du?  
*Markera med ett eller flera kryss.*  
 I hyreslägenhet  
 I bostadsrättslägenhet  
 I radhus eller kedjehus  
 I villa  
 Annat boende

**4** Vad gör dina föräldrar/vårdnadshavare?  
*Markera med ett eller flera kryss för vardera föräldern. Svara för den/de du bor mest hos.*

	Pappa	Mamma
Arbetar hel- eller deltid	<input type="checkbox"/>	<input type="checkbox"/>
Studerar	<input type="checkbox"/>	<input type="checkbox"/>
Tjänstledig/föräldraledig	<input type="checkbox"/>	<input type="checkbox"/>
Arbetslös	<input type="checkbox"/>	<input type="checkbox"/>
Långtidssjukskriven/sjukpensionär	<input type="checkbox"/>	<input type="checkbox"/>
Annat	<input type="checkbox"/>	<input type="checkbox"/>
Vet ej	<input type="checkbox"/>	<input type="checkbox"/>

7927041730

9

# Preparatfrågor

## 33 Har du någon gång använt narkotika?

Med narkotika avses t ex hasch, marijuana, amfetamin, ecstasy, LSD, kokain, heroin och GHB.

Ja

Nej → Fortsätt med fråga 41.

## 36 Har du använt narkotika de senaste 30 dagarna (från och med igår)?

Markera med ett eller flera kryss.

Nej, inte de senaste 30 dagarna

Ja, hasch/marijuana

Ja, ecstasy

Ja, amfetamin

Ja, annan narkotika

## 39 Har du någon gång använt narkotika?

Med narkotika avses t ex hasch, marijuana, amfetamin, kokain, GHB och andra narkotikaklassade preparat.

Markera med eller flera kryss.

Nej → Fortsätt med fråga 43

Ja, under de senaste 30 dagarna

Ja, under de senaste 12 månaderna

Ja, för mer än 12 månader sedan

## 37 Har du använt narkotika de senaste 12 månaderna?

Markera med ett eller flera kryss.

Nej, inte de senaste 12 månaderna

Ja, hasch/marijuana

Ja, ecstasy

Ja, amfetamin

Ja, annan narkotika